KENT HAKKINI YENİDEN DÜŞÜNMEK : DEVRİM MEKAN



Günümüzün bozulmuş toplumsal dengesinin çözümünde yatan bina sorunudur: **Mimarlık veya Devrim.**
Le Corbusier

Kente ait olmak **devrimci** bir eylemdir.
Henry Lefebvre

DEVRİM MEKAN

İzmir Bayraklı Adalet(!) mahallesinde öngörülen egemen sınıfa yatırım alanı açmak için planlanan Kentsel Dönüşüm ve Neo- Liberal politikalar yakın gelecekte insanların yaşam alanlarını yok edecektir. Bu rant baskısını kentin ikili halini olumlayarak iktidarın yeniden üretildiği, Kent Hakkının protest duruşuyla halkın yaşadığı mekan üzerinde söz sahibi olduğu, kentsel kararların verilebildiği ve siyasetin mekana olan ihtiyacından doğan Devrim Mekan ; tepeden inmeci değil demokrasiden yana, bireyciliğin ve rekabetin yerini kolektif ve dayanışmaya, talancı değil doğaya dönük bir oluşumdur.

Mimarlık **siyasi bir eylemdir.**
Lebbeus Woods

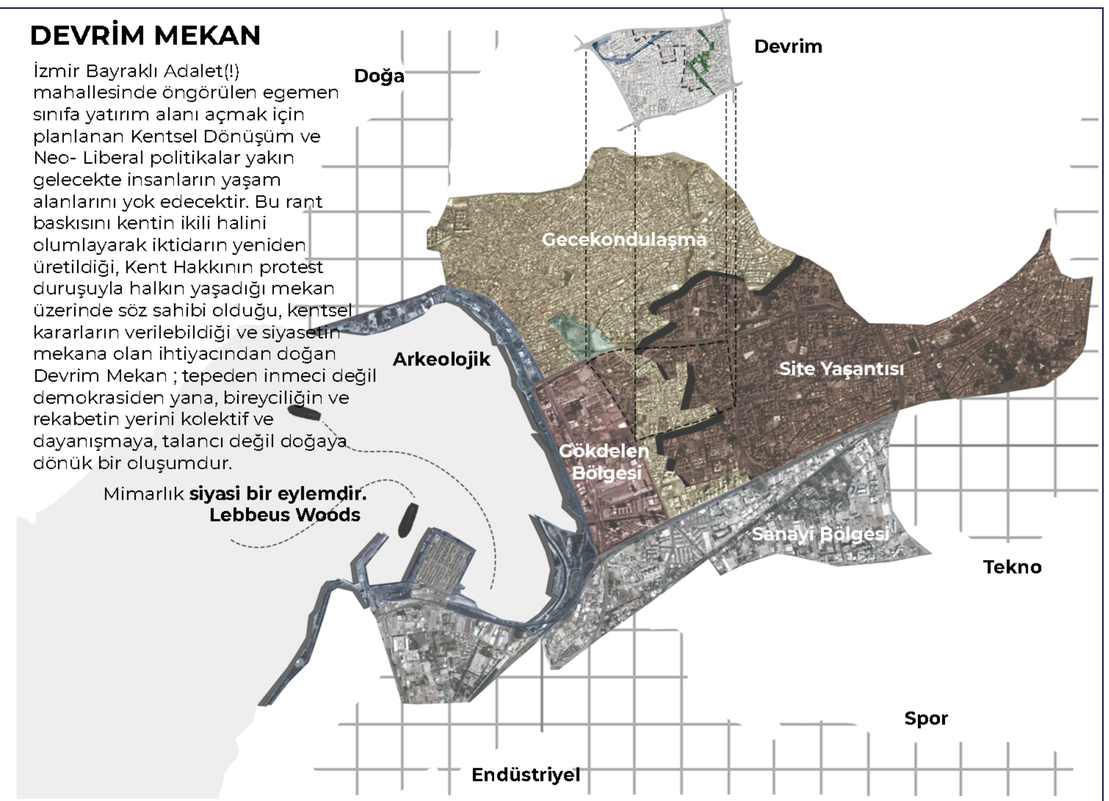

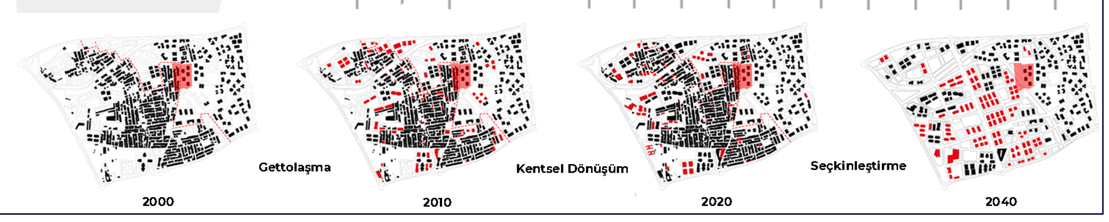

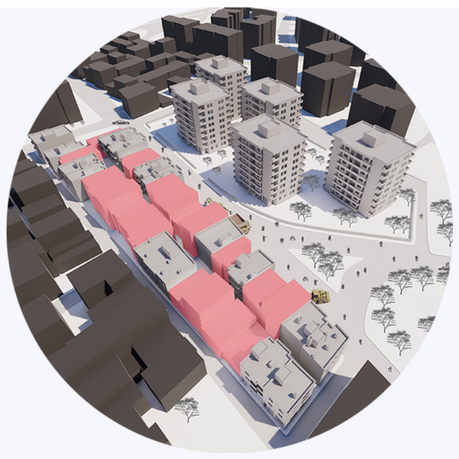

UYANIŞ

Kapitalizm kenti metalaştırarak kendini yeniden üretirken kentin değişim değeri karşısında kullanım değerini yok eder.. Ve kendi kentine yabancılaşmış bir toplum ortaya çıkarır. Oysa mahalleler kentin yaşayan bellekleridir. Uyanış süreci mekanik tarzda programlanmış zihinlerden arınmaktır. Şehrin inşaatı uğruna tebasını kitle halinde yok edebilecek bir güce ve iradeye sahip olan neoliberal politikalardır. Rant amaçlı mahalle yıkımları zorla tahliyeler yerinden etmeler boyutunda sosyo mekansal ayrışmış kentler yaratır. Halkla anlaşma yapılamaması ve yeterli direnç gösterecek kitlenin olmaması üzerine iktidar kaçak yapıları yıkma kararı alır. Medya ile farkındalığın kitlelere ulaşması ve yerinden edilmeye karşı dayanışmanın oluşması görülür. Strüktürün iyileştirilmesi sürdürülebilir olmaması durumu yıkımı meşru kılabilir fakat yerinden edilmeyi ve sterilizeyi meşru kılmaz.

Modernist şehirciliğin trajik ironisi kazandığı zaferin özgürleştirmeyi umduğu kent yaşamını yok etmiş olmasıdır.
Marshall Berman

Ütopyaların en kötüsü adını söylemeyenidir. **Şehircilik yanılsaması bütünüyle devlete aittir.**
Bu bir devlet ütopyasıdır. Yolu kapatan dağın üzerindeki **kara buluttur.** Hem **anti teori** hem de **anti pratiktir.**
Henry Lefebvre

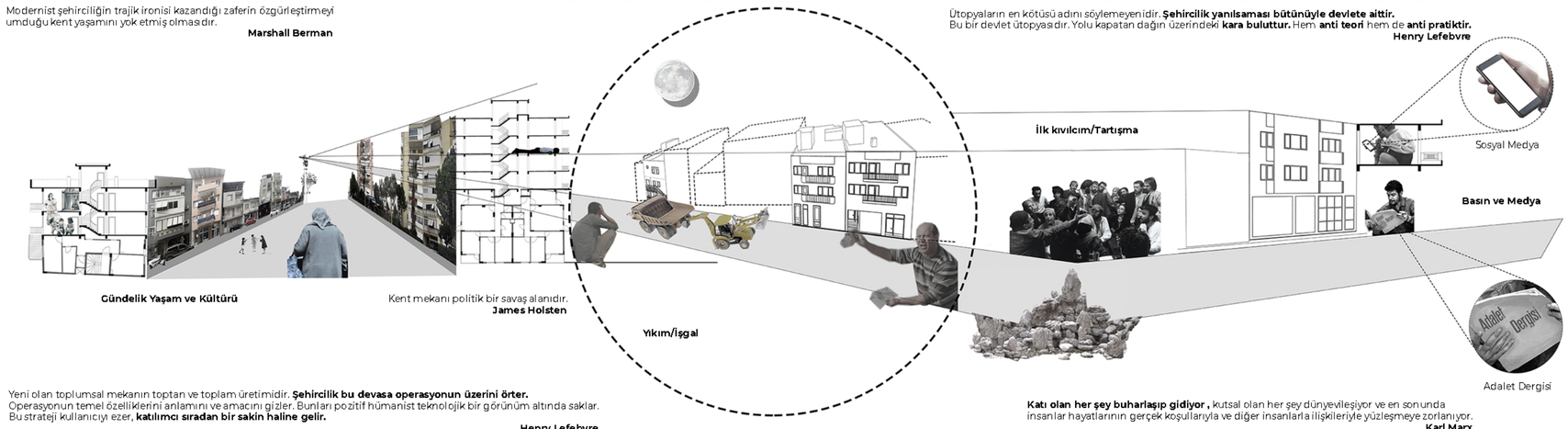

Gündelik Yaşam ve Kültürü

Kent mekanı politik bir savaş alanıdır.
James Holsten

Yeni olan toplumsal mekanın toptan ve toplam üretimidir. **Şehircilik bu devasa operasyonun üzerini örter.**
Operasyonun temel özelliklerini anlamını ve amacını gizler. Bunları pozitif hümanist teknolojik bir görünüm altında saklar.
Bu strateji kullanıcıyı ezer, **katılımcı sıradan bir sakin haline gelir.**
Henry Lefebvre

Katı olan her şey buharlaşıp gidiyor , kutsal olan her şey dünyevileşiyor ve en sonunda insanlar hayatlarının gerçek koşullarıyla ve diğer insanlarla ilişkileriyle yüzleşmeye zorlanıyor.
Karl Marx



DİRENİŞ

İktidar yıkım politikası üzerine halk örgütlenir ve direnme gücünü ortaya koyar. Eylemler yapılır. Dayanışma ve yardımlaşma ile yıkılan evlerin yerine profesyonel destek ile strüktür inşaa eder.
İktidar ile gerilim barikatlarda devam eder. Ve alanda küçük mekansallaşmalar görülür.

Küçük zevkler dindirmeli büyük trajedileri
Bu yüzden sakınmam sözümü
Savaşın orta yerindeki bahçeleri anlatırken.
Carolyn Christov - Bakargiev

Saf piyasa mantığını sekteye uğratma ihtimali olan tek kolektif yapı **: halk.**

Kent kent sakinlerince kolektif olarak yaratılır.
Lefebvre

Lefebvre'ye göre bir kente ait olmayı mülkiyet ya da zenginlik değil **temellük hakkı** ve **katılımcılık** belirler.

Kent hakkı onu sahiplendikçe yaşayacak bir haktır.

Eylem/Protesto..



Sistemde değil kurtuluş mücadelenin kendisinde.
Le Guin

İktidar heryerde keza direniş de.
Foucault

Halkın Çözülüşü : 'Hiç bir yere gitmiyoruz kentler bizimdir.'

Direniş

Yapım Ekibi
Strüktür İnşaası

...ne kırlarda direnen çiçekler
ne kentlerde devleşen öfkeler
henüz elveda demediler.
bitmedi daha süröyor o kavga
ve sürecek
yeryüzü aşkın yüzü oluncaya dek!
Adnan Yücel

...yaşayan en yüce güç
en aşılmaz **barikat**
halkın örgütüdür...
Nihat Behram

Şüphesiz bu dayanışmacılık kapitalist sisteme radikal **bir meydan okumadır.**

Küçük Mekansallaşmalar

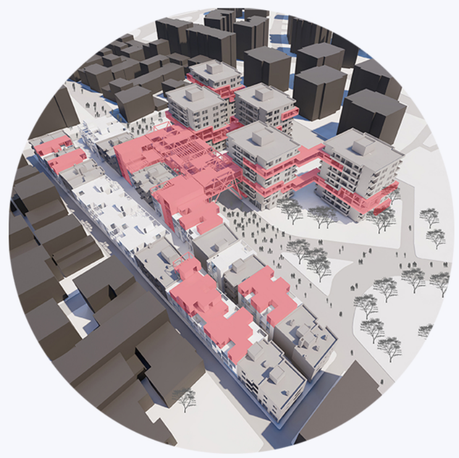

İSYAN

Farkındalık kent ölçeğinde bir kitleye ulaşır. Kent hakkı ve insan hakları gibi evrensel konularda eylemler yapılır. Gösteriler ve sanatsal eylemler ile isyan dile getirilir. Profesyonel destek ile halk mekansal dönüşüme devam eder. Halk hem söylemsel hem de eylemsel olarak kendi kentini dönüştürür. Barınma hakkının bedeli o devlette yaşamak ve çalışmaktır. Özel mülkiyetin emeği boyunduruk altına alma gücü yanlıştır. Karşılıklı anlaşma ile kiracı misafir mekana geçer. Sitedeki mekanlar ise soyal mekana bırakılır. Devrim mekan ise siyasetin mekana olan ihtiyacından doğmuştur. Mimari mekan dönüştürücü güç olarak kullanılmıştır.

Suskunluk kanıksandı, kabalık azgın
Ne Dadal'a sadık halk ne Karacaoğlan'a
Sokakta sabrın tiryakisi ruhsuz bir kalabalık..
Tek umut ki - yaşam bitti demeye varmıyor dilim -
O da çocukların sesleri..
İsyan edin
İsyan edin
İsyan edin!
Nihat Behram

Kent için savaşmak **: Yurttaşların başkaldırısı..**

Devrim Mekan : Siyasetin mekana ihtiyaç duyduğu kadar mekanın da siyasete ihtiyacı vardır.

Dolu - Boş Dengesi

Fakat malum, kızım yahut oğlum gecikirse
suların ışıması dövüşeceksin **ve hatta...**
RAN

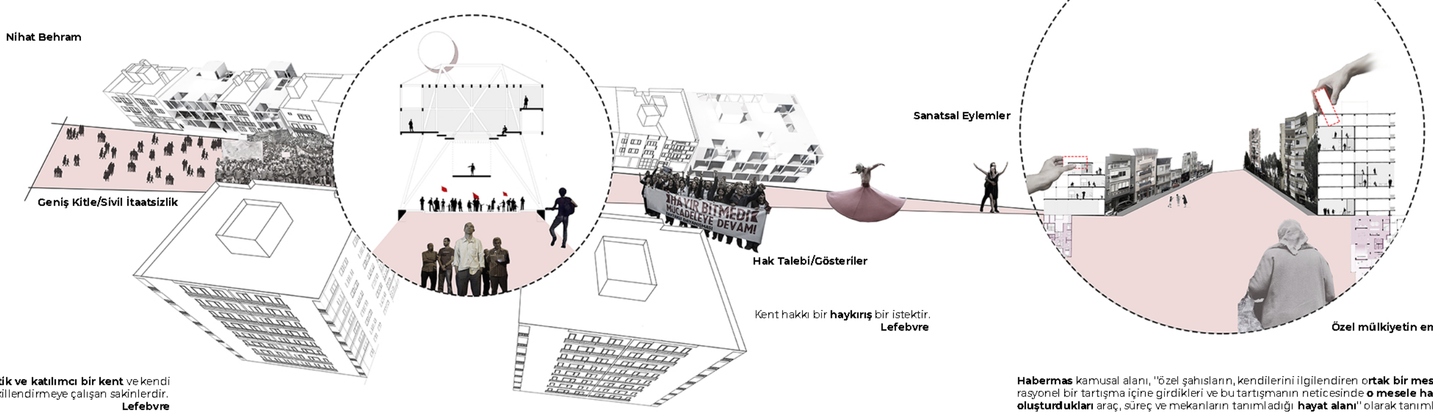

Kent hakkı **demokratik ve katılımcı bir kent** ve kendi kaderini kendileri şekillendirmeye çalışan sakinlerdir.
Lefebvre

Kent hakkı bir **haykırış** bir istektir.
Lefebvre

Habermas kamusal alanı, "özel şahısların, kendilerini ilgilendiren o**rtak bir mesele etrafında akıl yürüttükleri,** rasyonel bir tartışma içine girdikleri ve bu tartışmanın neticesinde **o mesele hakkında ortak kanaati , kamuoyunu oluşturdukları** araç, süreç ve mekanların tanımladığı **hayat alanı**" olarak tanımlar.

DEVRİM

İsyan sonuç vermiş ve halk özgürlüğünü kazanmıştır. İltidar kitle haline gelmiş halk karşısında pes etmiştir. Halk, bireyin özgür gelişimi toplumun özgür gelişiminin temeli olacak dondurulmuş zaman ve kapitalist mekan arasındaki sıkışmadan kurtulmuştur. Profesyonel destek ve dayanışmacı yaklaşımla vincin bitmemiş sistemi yani mekansal dönüşüm imgesi yerini alır. Gündelik yaşamın kentsel iyileştirmeye yansıması kendini göstermiştir. Sıfırdan ideal kentin zamansallığı ve neo-liberal politikanın kendi silahı olan yıkarak yapmaktan öte kenti canlı bir organizma gibi düşünerek kentin bedenlerine entegre olma yoluyla mekansal sorgu süreci oluşturma..

Kentsel mekanın üretimini belirleyen güç ilişkileri yeniden düzenlenecek ve kent üzerindeki hak sahipliği ile kent ve kentleşme süreçleri üzerindeki denetim **devlet ve sermayeden kent sakinlerine geçecektir.**
Lefebvre

Bitmemiş Sistem
Mekansal dönüşüm aktivasyon aracı olarak : Vinç

Bize dayatılan yerden mi başlamalıyız düşünmeye ve hatta yaşamaya,
yoksa her şeye rağmen bunlara itiraz edip bunları boşverip, bildiğimiz yerden mi?..
Nevzat Sayın

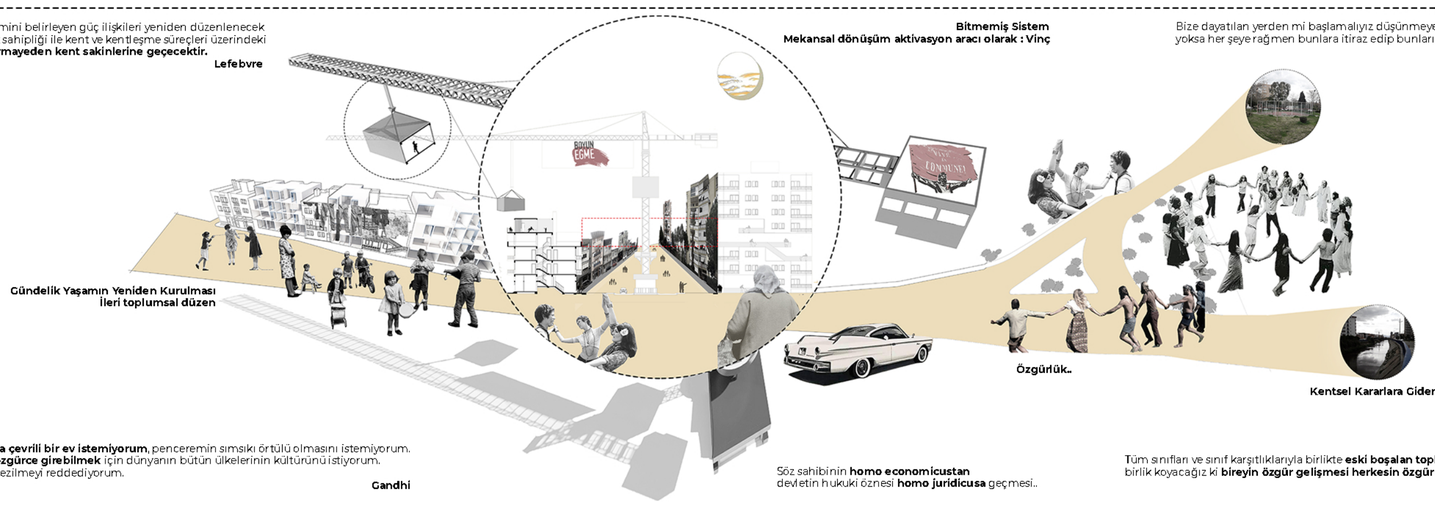

Dört bir yanı **duvarlarla çevrili bir ev istemiyorum,** penceremin sımsıkı örtülü olmasını istemiyorum.
Evime olabildiğince özgürce girebilmek için dünyanın bütün ülkelerinin kültürünü istiyorum.
Ama onlar tarafından ezilmeyi reddediyorum.
Gandhi

Söz sahibinin **homo economicustan**
devletin hukuki öznesi **homo juridicusa** geçmesi..

Tüm sınıfları ve sınıf karşıtlıklarıyla birlikte **eski boşalan toplumun yerine** öyle toplumsal bir birlik koyacağız ki **bireyin özgür gelişmesi herkesin özgür gelişmesinin temeli** olacak.
Karl Marx